



Ayuntamiento de Telde

EXPEDIENTE n.º: 3854/2022 Tribunal Pruebas de Selección Oposición -Policía Local OEP2010-2019.

ANUNCIO

CONVOCATORIA E INSTRUCCIONES PARA EL DESARROLLO DE LA PRUEBA PSICOTÉCNICA, DEL PROCESO DE SELECCIÓN PARA LA PROVISIÓN, MEDIANTE OPOSICIÓN LIBRE, DE TREINTA Y TRES (33) PLAZAS DE POLICÍAS LOCALES, A CELEBRAR EL DÍA 5 DE OCTUBRE DE 2022.

En sesión celebrada el pasado 16 de septiembre, el Tribunal encargado de desarrollar y calificar el proceso selectivo para la cobertura de treinta y tres (33) plazas de policía local, adoptó entre otros los siguientes acuerdos:

PRIMERO.- Convocar a las personas aspirantes que han superado la primera prueba de la fase de oposición, de Aptitud Física, así como a aquello/as a quienes se les ha concedido el aplazamiento de la misma, para el desarrollo del segundo ejercicio denominado "**Prueba Psicotécnica**", integrado en la Base séptima, apartado 4 de las bases de la convocatoria, así como en el Anexo II de la Orden de 24 de marzo de 2008, por la que se desarrolla el Decreto 178/2006, de 5 de diciembre, que establece las condiciones básicas de acceso, promoción y movilidad de los miembros de los Cuerpos de la Policía Local de Canarias (BOC nº 61, de 26 de marzo de 2008).

PRUEBA PSICOTÉCNICA	
Día de celebración	5 de octubre de 2022
Lugar	Pabellón Gran Canaria Arena.
Hora llamamiento	09:00 horas





Ayuntamiento de Telde

Los aspirantes pueden estacionar su vehículo en el aparcamiento del estadio Gran Canaria y dirigirse a la puerta de entrada principal del Pabellón Gran Canaria Arena.

SEGUNDO.- Publicar el listado de aspirantes que han superado la Prueba de Aptitud Física, así como los APLAZADOS en dicho ejercicio, los cuales deberán comparecer el día y la hora referenciados para llevar a cabo la “*Prueba Psicotécnica*”.

TERCERO.- Aprobar y publicar las “**INSTRUCCIONES PARA EL DESARROLLO DEL SEGUNDO EJERCICIO CORRESPONDIENTE A LA FASE DE OPOSICIÓN DEL PROCESO SELECTIVO, A CELEBRAR EL DÍA 5 DE OCTUBRE 2022**”

El presente documento tiene como objetivo reflejar una propuesta de normativa para el correcto desarrollo de la primera fase de las pruebas psicotécnicas, consistente en una sesión en la que se administrarán inventarios de personalidad así como una prueba psicotécnica, baremadas y estandarizadas, a fin de cumplir con las bases del proceso, según el Anexo II de la Orden de 24 de marzo de 2008, por la que se desarrolla el Decreto 178/2006, de 5 de diciembre, que establece las condiciones básicas de acceso, promoción y movilidad de los miembros del Cuerpo de la Policía Local Canaria (BOC nº 61, de 26 de marzo de 2008).

El Tribunal encargado de desarrollar y calificar el proceso selectivo para la provisión en propiedad de 33 plazas de Policía Local, ha acordado aprobar las Instrucciones Generales para el desarrollo del segundo ejercicio de la fase de oposición, y que son las siguientes:

1º.- Los aspirantes deberán acudir a la realización del ejercicio, provistos de lápiz número 2 preferentemente (se recomienda llevar dos unidades), goma de borrar, afilador (recomendado), y bolígrafo de tinta de color azul.

Los/as aspirantes no podrán utilizar dispositivos móviles o cualquier elemento de características análogas durante el desarrollo de la prueba, siendo expulsados si se observara alguna actuación al respecto.

2º.- Se efectuará un llamamiento único para todos los aspirantes a las 08:30 horas para acceso al Pabellón, a los efectos de comunicar a todos los aspirantes las instrucciones específicas para el desarrollo de esta segunda prueba y resolver las dudas que se planteen.





Ayuntamiento de Telde

3º.- Todos los aspirantes deberán identificarse, antes de entrar en el Pabellón donde se celebraran las pruebas, mediante su DNI original, que debe estar en vigor. Una vez identificados, retiraran un sobre -elegido voluntariamente-, en cuyo interior habrá una ficha en blanco con un código numérico, cuyos datos deberán cumplimentar.

La identificación de los/as candidatos/as en las hojas de respuesta se realizará con el código numérico facilitado, de forma aleatoria, por el Tribunal Calificador. Este código se cumplimentará en el apartado DNI de la hoja de respuesta, tal y como se indica en gráfico N° 1. UNICAMENTE se podrán rellenar las hojas de respuesta con LÁPIZ.

Ejemplo: cumplimentación Código **009876543**

D.N.I. / NÚMERO									
0	0	0	0	0	0	0	0	0	0
1	1	1	1	1	1	1	1	1	1
2	2	2	2	2	2	2	2	2	2
3	3	3	3	3	3	3	3	3	3
4	4	4	4	4	4	4	4	4	4
5	5	5	5	5	5	5	5	5	5
6	6	6	6	6	6	6	6	6	6
7	7	7	7	7	7	7	7	7	7
8	8	8	8	8	8	8	8	8	8
9	9	9	9	9	9	9	9	9	9

Gráfico N°1

MUY IMPORTANTE: No podrán usar código alguno hasta tanto no reciban las correspondientes indicaciones.





Ayuntamiento de Telde

4º.- No se podrá escribir en ninguna de las hojas de respuestas, dato alguno que conduzca a la identificación personal (nombre, apellidos, DNI, firma), ni hacer marcas, ni ningún otro distintivo, tanto en las hojas de respuesta como en los cuadernillos facilitados, procediendo a cumplimentar **ÚNICAMENTE** lo que especifiquen los/as psicólogos/as asesores/as.

El incumplimiento de tal extremo determinará la anulación de su examen y la no corrección del mismo, quedando definitivamente excluido del proceso selectivo.

Las hojas de respuesta no deberán ser dobladas, arrugadas ni manchadas. Las respuestas se anotarán en el lugar destinado a ellas. Los/as psicólogos/as asesores/as explicarán la forma adecuada de anotar las respuestas.

Las marcas con las respuestas deben hacerse de forma que resulten **CLARAMENTE VISIBLES**, ya que si fueran tenues, la maquina lectora no las percibe, no pudiendo obtener el perfil y/o resultados correspondientes. Para ello, se deben seguir las indicaciones aportadas por los/as psicólogos/as asesores/as durante el desarrollo de la prueba, tal y como se indica en gráfico Nº 2.



Gráfico N°2



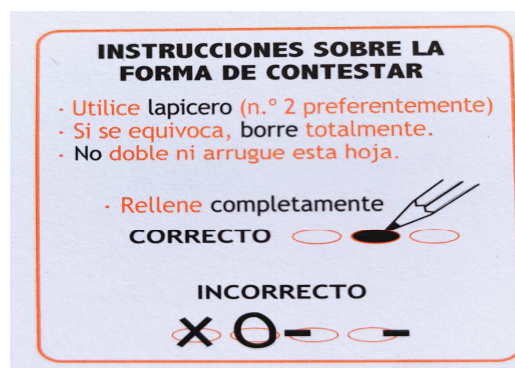

Ayuntamiento de Telde

Para cambiar una respuesta en necesario borrar completamente la marca equivocada y marcar posteriormente la nueva respuesta. Únicamente se responderán dudas relacionadas con la cumplimentación de las hojas de respuesta o del lugar donde incluir los códigos identificativos. Se deberá guardar silencio durante el desarrollo de las diferentes pruebas a fin de respetar la concentración del resto de aspirantes.

CUARTO.- El Tribunal acuerda comunicar, a aquellos opositores que se les hubiese concedido un aplazamiento de las pruebas físicas, por razones médicas debidamente acreditadas que, de conformidad con los términos del aplazamiento concedido por este Tribunal, deberán realizar las pruebas psicotécnicas en la misma fecha que los demás opositores.

El Tribunal acuerda ordenar la publicación de este anuncio. Lo que se hace público para general conocimiento y efectos.

DOCUMENTO FIRMADO ELECTRÓNICAMENTE



Aspirante	APELLIDOS / NOMBRE	DNI	SH1	SH2	NOTA	Marca	NOTA	Dorsal	Marca	NOTA	Calle	Marca	NOTA	Calificación
2	ABRANTE GONZALEZ ABIAN	***6167**	2,34		8	9	6	730	2600	7	6	31"64	10	APTO
3	ABRANTE SEGURA JOSE MARIA	***1151**	2,29		7	8	5	731	2600	7	2	32"83	10	APTO
4	ABRANTE TORRES JOSE NAUZET	***2087**	NULO	2,31	7	9	6	732	2700	8	3	34"55	10	APTO
8	ACOSTA GUILLEN ARIDANE	***2749**	2,31		7	10	7	733	2700	8	4	43"23	8	APTO
11	AFONSO ALAMO YAHVE ACORAN	***4172**	2,36		8	9	6	735	2700	8	5	35"67	10	APTO
12	AFONSO FUENTES ALEXIS	***1019**	2,24		6	15	9	736	2700	8	6	33"40	10	APTO
19	ALAMO GARCIA JUAN MANUEL	***6687**	2,21		6	8	5	737	2500	6	2	43"86	8	APTO
25	ALEMAN GUERRA ALEJANDRO JOAQUIN	***7933**	1,95	2,23	6	9	6	738	2500	6	3	39"86	9	APTO
26	ALEMAN MONZON JOEL	***2717**	2,33		8	9	6	739	2700	8	4	36"96	10	APTO
29	ALEMAN SANTANA LAURA MARIA	***8313**	NP SH	NP SH	NP SH	NP SH	NP SH	NP SH	NP SH	NP SH	NP SH	NP SH	NP SH	NP SH (APLAZAMIENTO)
31	ALI ESPINO MERLLANA	***2719**	2,07		7	49,14	6	740	2300	6	5	49"86	7	APTO
32	ALMAGRO RODRIGUEZ TANAUSU MANUEL	***1570**	2,28		7	9	6	741	2500	6	6	46"22	7	APTO
35	ALMEIDA DENIZ ABEL	***1887**	2,49		10	17	10	742	3300	10	2	34"41	10	APTO
38	ALMEIDA SOSA JUAN MANUEL	***6795**	2,23		6	13	8	743	3000	10	3	49"20	6	APTO
39	ALONSO ALONSO DANIEL	***2203**	NULO	2,33	8	12	8	744	3000	10	4	36"69	10	APTO
40	ALONSO CARBALLO GAMALIEL ELEAZAR	***3964**	2,31		7	8	5	745	2900	10	5	38"14	9	APTO



Aspirante	APELLIDOS / NOMBRE	DNI	SH1	SH2	NOTA	Marca	NOTA	Dorsal	Marca	NOTA	Calle	Marca	NOTA	Calificación
41	ALONSO GARCIA FRANCISCO JONAY	***4512**	2,45		10	13	8	746	2500	6	6	35"21	10	APTO
52	ANGULO PEREZ NAUZET ZEBENSUI	***6058**	NP SH	NP SH	NP SH	NP SH	NP SH	NP SH	NP SH	NP SH	NP SH	NP SH	NP SH	NP SH (APLAZAMIENTO)
53	ARBELO SANCHEZ AYOZE JUAN	***0650**	2,36		8	9	6	747	2700	8	2	37"91	10	APTO
54	ARBELO SANTANA ALEXANDER	***3361**	NULO	2,2	5	8	5	748	2500	6	3	37"60	10	APTO
56	AREVALO RAMOS CRISTOBAL ONAN	***8311**	2,35		8	10	7	749	2900	10	4	35"32	10	APTO
57	ARMAS CABRERA CRISTIAN	***1290**	2,35		8	8	5	750	2900	10	5	34"12	10	APTO
58	ARMAS RODRIGUEZ MASSIEL	***9317**	2,09		7	47,46	6	751	2400	7	6	46"49	8	APTO
69	ASCANIO HERNANDEZ SERGIO SEBASTIAN	***9827**	2,42		9	9	6	752	2700	8	2	38"77	9	APTO
71	BAEZ IGUINI PAOLA DANIELA	***7816**	1,58	2,16	8	56,04	7	753	2400	7	3	37"81	10	APTO
74	BARQUERO BRAVO MARIA ANGELES	***5348**	2,04		6	45,78	6	754	2400	7	4	51"31	7	APTO
79	BATISTA ESTEVEZ JUAN JOSE	***0794**	2,27		7	8	5	755	2600	7	5	36"84	10	APTO
80	BAUTE MELENDEZ NATALIA	***5565**	2,11		7	46,95	6	756	2300	6	6	48"65	8	APTO
86	BENITEZ PULIDO CRISTIAN	***7013**	2,24		6	12	8	757	2500	6	2	40"29	9	APTO
87	BERMUDEZ MATEO ADRIAN	***5295**	2,43		9	10	7	758	2500	6	3	31"49	10	APTO



Aspirante	APELLIDOS / NOMBRE	DNI	SH1	SH2	NOTA	Marca	NOTA	Dorsal	Marca	NOTA	Calle	Marca	NOTA	Calificación
89	BETANCOR BOLAÑOS GABRIEL ALEJANDRO	***0649**	2,18	2,28	7	8	5	759	2500	6	4	37"24	10	APTO
90	BETANCOR CABRERA DIEGO	***1948**	2,31		7	12	8	760	2900	10	5	33"59	10	APTO
94	BETANCOR ZINZON VALENTIN MIGUEL	***7629**	2,28		7	11	7	761	2600	7	6	44"01	7	APTO
95	BLANCO LOPEZ JAVIER	***4724**	NP SH	NP SH	NP SH	NP SH	NP SH	NP SH	NP SH	NP SH	NP SH	NP SH	NP SH	NP SH (APLAZAMIENTO)
96	BLANCO LOPEZ PEDRO	***4724**	2,37		8	13	8	762	2800	9	2	45"62	7	APTO
98	BLANCO TEJERA NESTOR	***8955**	2,39		9	14	9	763	2900	10	3	29"66	10	APTO
99	BOLAÑOS SANTANA ISMAEL	***4777**	2,41		9	10	7	764	2500	6	4	36"92	10	APTO
100	BONILLA CANTO ENRIQUE MANUEL	***1266**	NULO	2,56	10	11	7	765	2500	6	5	39"24	9	APTO
101	BOSA HERRERA CARLOS JAVIER	***1543**	2,42		9	8	5	766	2500	6	6	40"11	9	APTO
105	BRITO BERMUDEZ ALEJANDRO RAMON	***6693**	2,56		10	11	7	768	2700	8	2	42"25	8	APTO
106	BRITO GIL JUAN KEVIN	***9558**	1,91	2,4	9	8	5	769	2500	6	3	41"01	8	APTO
111	CABALLERO OLIVARES SEBASTIAN	***5034**	NP SH	NP SH	NP SH	NP SH	NP SH	NP SH	NP SH	NP SH	NP SH	NP SH	NP SH	NP SH (APLAZAMIENTO)
112	CABELLO RODRIGUEZ ANDRES CARMELO	***4636**	2,36		8	9	6	770	2600	7	4	46"61	7	APTO
113	CABRERA ALONSO ISRAEL	***2604**	2,54		10	14	9	771	2900	10	5	27"48	10	APTO
115	CABRERA CASTELLANO ALBERTO	***1768**	2,28		7	15	9	772	2600	7	6	33"55	10	APTO



Aspirante	APELLIDOS / NOMBRE	DNI	SH1	SH2	NOTA	Marca	NOTA	Dorsal	Marca	NOTA	Calle	Marca	NOTA	Calificación
116	CABRERA CATALA DAVID	***2799**	2,35		8	10	7	773	2500	6	2	31"46	10	APTO
117	CABRERA DE ARMAS DANIEL JESUS	***9983**	2,47		10	10	7	774	2600	7	3	35"39	10	APTO
119	CABRERA HELMKE SOFIA	***8192**	2,23		9	46,18	6	781	2300	6	4	41"14	10	APTO
120	CABRERA LORENZO VICTOR MATEO	***6325**	2,34		8	10	7	775	2600	7	5	37"16	10	APTO
121	CABRERA MARTIN DESIREE	***0615**												NP SH (APLAZAMIENTO)
125	CABRERA RAMIREZ ANDY	***8125**	2,27		7	10	7	777	2600	7	6	42"85	8	APTO
126	CABRERA RIVERO JOSE ANGEL	***4347**	2,37		8	10	7	778	2600	7	2	36"25	10	APTO
132	CALCINES CUENDIA MARCELINO	***6950**	2,35		8	13	8	779	2700	8	3	33"79	10	APTO
146	CARDENES MARTIN DAVID	***5424**	2,26		6	9	6	781	2500	6	4	39"55	9	APTO
149	CARREÑO SUAREZ CRISTIAN	***4681**	2,27		7	13	8	783	2500	6	5	39"61	9	APTO
151	CASILLAS MOLINA CARLA	***1964**	2,18		8	65	8	784	2400	7	6	35"73	10	APTO
158	CASTELLANO RODRIGUEZ MARIA NIEVES	***5495**	2,15		8	55,4	7	NP COOP						NP COOP (APLAZAMIENTO)
159	CASTELLANO RODRIGUEZ PEDRO LUIS	***7037**	2,3		7	16	9	787	2800	9	2	45"21	7	APTO
164	CASTRO PERDOMO JOSE FRANCISCO	***4985**	2,39		9	8	5	788	2500	6	3	40"17	9	APTO
165	CADEVILLA RAMOS MARIA GORETTI	***8171**	2,14		8	46,88	6	782	2300	6	4	47"99	8	APTO
167	CEBALLOS SANTANA MARIA CAROLINA	***4819**												NP SH (APLAZAMIENTO)
171	CLEMENTE REYES OLIVER	***6269**	2,38		8	12	8	783	2500	6	5	32"74	10	APTO



Aspirante	APELLIDOS / NOMBRE	DNI	SH1	SH2	NOTA	Marca	NOTA	Dorsal	Marca	NOTA	Calle	Marca	NOTA	Calificación
184	CRUZ MARTIN ANA ISABEL	***8732**	2,01		6	45,56	6	789	2400	7	6	39"37	10	APTO
188	CRUZ PEREZ RICARDO	***6009**	2,37		8	12	8	785	2500	6	2	39"96	9	APTO
191	CUBAS DIAZ JORGE	***3852**	2,38		8	13	8	790	2900	10	3	36"38	10	APTO
193	CUBAS MUÑOZ GEMMA	***2387**	1,66	2,02	6	45,91	6	791	2300	6	4	52"10	6	APTO
198	DA SILVA SAAVEDRA NAIRA	***2242**												NP SH (APLAZAMIENTO)
200	DAVILA SOLER AIRAN	***2327**	NP SH	NP SH	NP SH	NP SH	NP SH	NP SH	NP SH	NP SH	NP SH	NP SH	NP SH	NP SH (aplazamiento)
202	DE JORGE DE LA CRUZ DAVID JESUS	***6510**	2,46		10	10	7	793	2500	6	5	46"35	7	APTO
206	DE RAMOS SUAREZ VICTOR	***2343**	2,2		5	8	5	794	2700	8	6	39"27	9	APTO
208	DEL DIEGO GONZALEZ LOIDA	***0517**	2,12		7	44,01	5	786	2500	8	2	48"26	8	APTO
209	DEL PINO CABALLERO SAUL	***9345**	2,42		9	12	8	796	2700	8	3	35"05	10	APTO
212	DEL PINO RODRIGUEZ VIRNA IRIS	***7675**	2,15		8	72,23	9	797	2400	7	4	41"47	10	APTO
214	DEL ROSARIO FALCON ALVARO JESUS	***4854**	2,34		8	13	8	798	2700	8	5	40"75	9	APTO
215	DEL ROSARIO FALCON ORLANDO MANUEL	***4855**	2,47		10	15	9	799	2800	9	6	43"63	8	APTO
217	DELGADO CASTELLANO MIGUEL ANGEL	***1796**	2,32		7	10	7	800	2900	10	2	40"83	9	APTO
222	DENIZ DENIZ KEVIN JESUS	***4915**	2,48		10	10	7	801	2900	10	3	34"64	10	APTO
224	DENIZ PEÑA JOSE LUIS	***9424**	2,54		10	12	8	802	2700	8	4	45"32	7	APTO
225	DENIZ RODRIGUEZ YAIZA MARIA	***6974**	2,21		9	79,3	9	803	2300	6	5	44"76	9	APTO



Aspirante	APELLIDOS / NOMBRE	DNI	SH1	SH2	NOTA	Marca	NOTA	Dorsal	Marca	NOTA	Calle	Marca	NOTA	Calificación
227	DENIZ SUAREZ ALEXANDER	***7705**												NP SH (APLAZAMIENTO)
229	DIAZ ARBELO BRUNO CARMELO	***2224**												NP SH (APLAZAMIENTO)
233	DIAZ CRUZ JUAN FRANCISCO	***2343**	2,39		9	12	8	804	2800	9	6	33"68	10	APTO
243	DIAZ SUAREZ CRISTIAN JESUS	***9649**	2,57		10	17	10	806	2700	8	2	40"18	9	APTO
244	DIAZ VEGA EDUARDO JOSE	***5844**	2,29		7	13	8	807	2900	10	3	30"97	10	APTO
254	ESPINO RODRIGUEZ SANTIAGO	***7536**	2,38		8	17	10	808	2800	9	4	41"50	8	APTO
257	ESTUPIÑAN RAMIREZ JONAS	***8434**	2,38		8	9	6	809	2800	9	5	35"24	10	APTO
259	FAJARDO CABRERA VALERIA	***8236**	2,07		7	46,76	6	810	2300	6	6	46"17	8	APTO
261	FALCON GARCIA ADAY MARTIN	***4523**	2,33		8	10	7	811	2500	6	2	41"90	8	APTO
268	FERNANDES DELGADO ALBERTO JOSE	***5139**	1,7	2,22	6	8	5	812	2600	7	3	44"57	7	APTO
273	FIGUERAS VIDAL IBAI	***3735**	2,35		8	10	7	788	2700	8	4	39"84	9	APTO
274	FIGUEROA REGUERA JESUS AIRAN	***3518**	2,41		9	10	7	813	2700	8	5	40"10	9	APTO
287	GALVAN BENITEZ ALEJANDRO	***1938**	2,26		6	10	7	815	2700	8	6	36"12	10	APTO
288	GALVAN CABALLERO JUDIT	***8427**	NULO	2,04	6	45,81	6	816	2300	6	2	47"16	8	APTO
289	GALVAN CABRERA SALVADOR	***2491**	2,69		10	13	8	817	2700	8	3	33"05	10	APTO
292	GARCIA CABRERA FERNANDO	***2235**	NULO	2,26	6	11	7	818	3400	10	4	33"25	10	APTO



Aspirante	APELLIDOS / NOMBRE	DNI	SH1	SH2	NOTA	Marca	NOTA	Dorsal	Marca	NOTA	Calle	Marca	NOTA	Calificación
295	GARCIA DIEGUEZ BENEHARO PABLO	***7090**	2,21		6	8	5	820	2600	7	5	41"81	8	APTO
298	GARCIA GIL ANGEL MANUEL	***5344**	2,36		8	12	8	821	2600	7	6	46"99	7	APTO
305	GARCIA MEDINA DANIEL JESUS	***1750**	2,22		6	8	8	822	2600	7	2	44"58	7	APTO
306	GARCIA MEDINA FELIX DANIEL	***9552**	2,43		9	10	7	823	2700	8	3	47"62	6	APTO
308	GARCIA OJEDA ISMAEL ALBERTO	***2433**	2,46		10	12	8	824	2700	8	4	31"08	10	APTO
315	GARCIA SEGURA ADRIAN SIMON	***0428**	2,26		6	10	7	826	2800	9	5	46"44	7	APTO
318	GARCIA TRUJILLO ALISTAIR FRANCISCO	***4112**	2,26		6	14	9	828	2600	7	NP Nat	NP Nat	NP Nat	NP Nat (APLAZAMIENTO)
320	GARCIA-BARBA LURI PATRICIA	***1185**	NP SH	NP SH	NP SH	NP SH	NP SH	NP SH	NP SH	NP SH	NP SH	NP SH	NP SH	NP SH (APLAZAMIENTO)
323	GIL ALAMO JUAN ABIAN	***7114**	2,51		10	8	5	829	2700	8	6	37"45	10	APTO
328	GODOY GARCIA YEREMAY	***5383**	2,24		6	10	7	830	2600	7	2	40"08	9	APTO
333	GOMEZ LOPEZ HAROLD EDUARDO	***0275**	2,4		9	12	8	831	2700	8	3	38"47	9	APTO
341	GONZALEZ BARROSO TERESITA MARIA	***6654**	2,04		6	45,88	6	789	2300	6	4	46"56	8	APTO
343	GONZALEZ CEJAS RICARDO	***4478**	2,26		6	8	5	832	2600	7	5	33"83	10	APTO
345	GONZALEZ DE LA VALLINA IÑAKI IMANOL	***6488**	2,34		8	9	6	790	2500	6	6	33"63	10	APTO
346	GONZALEZ DIAZ NOELIA	***3582**	2,07		7	53,82	7	791	2400	7	2	43"52	9	APTO
347	GONZALEZ DIAZ PEDRO JOSE	***4567**	2,33		8	10	7	833	2500	6	3	32"76	10	APTO
348	GONZALEZ DOMINGUEZ PEDRO	***2713**	2,19	2,37	8	9	6	792	2700	8	4	33"86	10	APTO



Aspirante	APELLIDOS / NOMBRE	DNI	SH1	SH2	NOTA	Marca	NOTA	Dorsal	Marca	NOTA	Calle	Marca	NOTA	Calificación
350	GONZALEZ FALCON ESTEFANIA SARAY	***9476**	2,18		8	61	8	834	2400	7	5	40"18	10	APTO
354	GONZALEZ GONZALEZ SAMUEL	***3942**	2,29		7	9	6	793	2700	8	6	35"14	10	APTO
357	GONZALEZ HERNANDEZ ABRAHAM MOISES	***8517**	2,5		10	17	10	835	2700	8	2	36"84	10	APTO
358	GONZALEZ HERNANDEZ GREGORIO	***4968**	2,4		9	9	6	836	2700	8	3	41"93	8	APTO
368	GONZALEZ MARTIN EDUARDO	***1765**	2,28		7	10	7	837	2500	6	4	39"78	9	APTO
369	GONZALEZ MARTIN FERNANDO PEDRO	***6939**	NULO	2,36	8	8	5	838	2500	6	5	37"81	10	APTO
371	GONZALEZ MENDEZ MARCOS DAVID	***3263**	2,31		7	8	5	839	2700	8	6	37"89	10	APTO
377	GONZALEZ ORTEGA JOSE ANDRES	***0889**	2,23		6	10	7	795	2900	10	7	31"06	10	APTO
378	GONZALEZ PARRILLA ALVARO	***6409**	2,71		10	10	7	840	3100	10	2	30"63	10	APTO
380	GONZALEZ PEREZ JAVIER	***8127**	2,26		6	8	5	796	2700	8	3	26"44	10	APTO
382	GONZALEZ QUINTANA AIRAM	***5742**	2,48		10	17	10	841	2700	8	4	33"87	10	APTO
388	GONZALEZ SIVERIO CRISTIAN	***1806**	2,3		7	10	7	843	2800	9	5	32"99	10	APTO
389	GONZALEZ SUAREZ SAMUEL ADAY	***2795**	2,29		7	12	8	797	2500	6	6	40"51	9	APTO
391	GONZALEZ VALIDO DAVID	***1281**	2,5		10	10	7	844	2600	7	2	35"51	10	APTO



Aspirante	APELLIDOS / NOMBRE	DNI	SH1	SH2	NOTA	Marca	NOTA	Dorsal	Marca	NOTA	Calle	Marca	NOTA	Calificación
396	GUEDES ECOMO JOSE ROBERTO	***6229**	NULO	2,78	10	13	8	845	3000	10	3	35"90	10	APTO
401	GUERRA TALAVERA MARIA DE LOS ANGELES	***6888**	2,22		9	64,81	8	798	2300	6	4	47"30	8	APTO
404	GUILLEN AGUIAR ALBERTO	***6134**	2,23		6	13	8	NP COOP						NP COOP (APLAZAMIENTO)
407	GUTIERREZ CUBAS ITZIAR	***4733**	2,32		10	60	7	847	3000	10	5	41"86	10	APTO
408	GUTIERREZ DE LA CRUZ MARIA EULALIA	***2428**	2,13		8	68	8	848	2400	7	6	41"36	10	APTO
409	GUTIERREZ FAJARDO ZEUS JAVIER	***2249**	2,4		9	9	6	849	2700	8	2	39"63	9	APTO
410	GUTIERREZ GIL HARIDIAN ESTHER	***9374**	2,05		6	45,31	6	720	2400	7	3	48"31	8	APTO
416	HALABY QUEVEDO DAVID ANIBAL	***6166**	2,57		10	11	7	721	2600	7	4	40"19	9	APTO
421	HENRIQUEZ TEJERA SARA	***9289**	2,06		6	61,9	8	799	2300	6	5	39"31	10	APTO
422	HEO CORDOBA ONNY	***6601**	2,1		7	57,81	7	800	2500	8	6	52"08	6	APTO
425	HERNANDEZ ARMAS EULALIA	***4619**	2,09		7	58,59	7	801	2400	7	2	46"23	8	APTO
431	HERNANDEZ CRUZ DORIAN ISAIAS	***9596**	2,43		9	14	9	802	2800	9	3	28"52	10	APTO
434	HERNANDEZ DIAZ ALEJANDRO	***1987**	NP SH	NP SH	NP SH	NP SH	NP SH	NP SH	NP SH	NP SH	NP SH	NP SH	NP SH	NP SH (APLAZAMIENTO)
436	HERNANDEZ GARCIA ALVARO DEL CRISTO	***0687**	2,44		9	20	10	722	3100	10	4	30"64	10	APTO
438	HERNANDEZ GARCIA CARLOS DAVID	***6005**	2,26		6	11	7	803	2800	9	5	32"67	10	APTO
440	HERNANDEZ GONZALEZ ARISTIDES	***0575**	2,08	2,2	5	10	7	723	2700	8	6	33"51	10	APTO



Aspirante	APELLIDOS / NOMBRE	DNI	SH1	SH2	NOTA	Marca	NOTA	Dorsal	Marca	NOTA	Calle	Marca	NOTA	Calificación
441	HERNANDEZ GONZALEZ BORJA	***7356**	2,35		8	9	6	724	2700	8	2	40"23	9	APTO
442	HERNANDEZ GONZALEZ DAVID	***5275**	2,26		6	12	8	725	2700	8	3	33"09	10	APTO
445	HERNANDEZ GUTIERREZ AIDA MARIA	***8789**	2,23		9	49	6	726	2400	7	4	38"41	10	APTO
448	HERNANDEZ HERNANDEZ SERGIO	***4826**	2,39		9	8	5	824	2600	7	5	36"67	10	APTO
449	HERNANDEZ JIMENEZ ALBERTO	***6936**	NP SH	NP SH	NP SH	NP SH	NP SH	NP SH	NP SH	NP SH	NP SH	NP SH	NP SH	NP SH (APLAZAMIENTO)
450	HERNANDEZ MARRERO ANTONIO ALEJANDRO	***1480**	2,44		9	11	7	729	2600	7	6	47"56	6	APTO
455	HERNANDEZ MENDOZA CINTIA	***1178**	2,09		7	49,5	6	787	2300	6	2	44"63	9	APTO
457	HERNANDEZ MORENO DANIA DEL PINO	***0319**	2,1		7	68,33	8	804	2400	7	3	40"33	10	APTO
459	HERNANDEZ PERERA RUYMAN DE JESUS	***1684**	2,64		10	10	7	805	3000	10	4	36"36	10	APTO
468	HERNANDEZ RODRIGUEZ ALBA	***5176**	2,1		7	48,1	6	730	2300	6	5	43"06	9	APTO
471	HERNANDEZ SANTANA ADAY DEL CRISTO	***4624**	2,39		9	12	8	806	3200	10	6	39"61	9	APTO
472	HERNANDEZ SANTANA ANGHARAD	***7220**	NP SH	NP SH	NP SH	NP SH	NP SH	NP SH	NP SH	NP SH	NP SH	NP SH	NP SH	NP SH (APLAZAMIENTO)
473	HERNANDEZ SANTANA AYOZE	***9226**	NP SH	NP SH	NP SH	NP SH	NP SH	NP SH	NP SH	NP SH	NP SH	NP SH	NP SH	NP SH (APLAZAMIENTO)
477	HERNANDEZ SUAREZ BRENDA RITA	***3030**	1,89	2,11	7	47,15	6	732	2300	6	2	38"67	10	APTO



Aspirante	APELLIDOS / NOMBRE	DNI	SH1	SH2	NOTA	Marca	NOTA	Dorsal	Marca	NOTA	Calle	Marca	NOTA	Calificación
478	HERNANDEZ SUAREZ LUIS	***8323**	2,33		8	8	5	733	2500	6	3	38"47	9	APTO
480	HERNANDEZ VARGAS SAMUEL	***1567**	2,62		10	14	9	807	2800	9	4	38"73	9	APTO
481	HERNANDEZ VEGA ADRIAN	***6397**	2,29		7	12	8	734	2700	8	5	41"55	8	APTO
482	HERNANDEZ VILLENA MIGUEL ANGEL	***2096**	2,48		10	17	10	808	2900	10	6	31	10	APTO
483	HERRERA CAMPOS YURIDIA	***7283**	2,26		10	58,64	7	735	2300	6	2	39"33	10	APTO
486	HERRERA HERRERA LAURA	***1311**	2,06		6	65,65	8	736	2300	6	4	37"16	10	APTO
489	HERRERA SANTANA NAUZET JAVIER	***2353**	2,41		9	13		737	3000	10	5	38"82	9	APTO
496	IVANOVA PEYCHINOVA INA	***0066**	2		5	76,98	9	810	2400	7	6	41"12	10	APTO
497	IZQUIERDO PAREJO DAVID	***3143**	2,14	2,22	6	13	8	811	2500	6	2	32"62	10	APTO
501	JIMENEZ NARANJO DOMINGO JOSE	***8243**	NP SH	NP SH	NP SH	NP SH	NP SH	NP SH	NP SH	NP SH	NP SH	NP SH	NP SH	NP SH (APLAZAMIENTO)
503	JIMENEZ SOSA MARIA RAQUEL	***1827**	1,99	2	5	58,74	7	739	2300	6	3	40"87	10	APTO
507	KHALLADA BOUTAHAR REDUAN	***2622**	2,43		9	10	7	812	3000	10	4	40"09	9	APTO
514	LEDESMA CARDENES CARLOS	***9124**	2,2		5	11	7	741	2800	9	5	42"11	8	APTO
515	LEMES BERMUDEZ CARLOS	***8688**	2,33		8	14	9	742	2500	6	6	34"91	10	APTO
518	LEON DIAZ LUZ MARINA	***8557**												NP SH (APLAZAMIENTO)
521	LEON LOPEZ ADRIAN	***1007**	2,44		9	10	7	813	2600	7	2	40"39	9	APTO



Aspirante	APELLIDOS / NOMBRE	DNI	SH1	SH2	NOTA	Marca	NOTA	Dorsal	Marca	NOTA	Calle	Marca	NOTA	Calificación
522	LEON PERDOMO CAROLINA	***3347**	2,06		6	61,16	8	814	2400	7	3	40"79	10	APTO
527	LEON SUAREZ MANUEL	***8700**	2,42		9	17	10	744	2500	6	4	33"67	10	APTO
528	LEY CORREA LUIS	***4898**	2,22		6	14	9	815	2500	6	5	38"72	9	APTO
533	LOPEZ GIL MIGUEL ANGEL	***0057**	2,22		6	11	7	745	2800	9	6	33"29	10	APTO
534	LOPEZ GUTIERREZ DIEGO	***4444**	2,54		10	12	8	746	2500	6	2	40"02	9	APTO
535	LOPEZ HERNANDEZ SAMUEL	***3343**	2,56		10	11	7	747	2500	6	3	34"43	10	APTO
539	LOPEZ MORALES AARON	***9414**	2,47		10	10	7	748	2600	7	4	37"94	10	APTO
542	LOPEZ QUINTANA ULICES ADRIAM	***0988**	2,4		9	12	8	816	2700	8	5	41"85	8	APTO
547	LOPEZ TACORONTE ALEJANDRO DOMINGO	***4732**	2,19	2,31	7	10	7	749	2600	7	6	43"07	8	APTO
561	MACHADO GUTIERREZ ALBA MARIA	***8882**	1,94	2,05	6	67,1	8	752	2500	8	2	42"17	10	APTO
562	MACHIN GONZALEZ JONAY DE JESUS	***7924**	2,33		8	10	7	753	2500	6	3	37"17	10	APTO
564	MACIAS UMPIERREZ LORENA DEL CARMEN	***2902**	2,13		8	71,81	9	754	2500	8	4	32"69	10	APTO
573	MARRERO FERRERA ALVARO JOSE	***9690**	2,32		7	9	6	756	2500	6	6	40"29	9	APTO
574	MARRERO LOPEZ HECTOR JAVIER	***6382**	2,31		7	8	5	818	2500	6	2	38"75	9	APTO
575	MARRERO MARTIN DAVID	***1231**	2,45		10	10	7	819	2700	8	3	39"12	9	APTO



Aspirante	APELLIDOS / NOMBRE	DNI	SH1	SH2	NOTA	Marca	NOTA	Dorsal	Marca	NOTA	Calle	Marca	NOTA	Calificación
576	MARRERO MELIAN SERGIO	***8274**	2,35		8	8	5	757	2600	7	4	35"92	10	APTO
589	MARTEL SANTANA RAMON JAVIER	***9105**	2,28		7	16	9	759	3000	10	6	43"47	8	APTO
593	MARTIN BETANCOR ADRIAN	***4276**	2,33		8	8	5	761	2500	6	2	41"44	8	APTO
596	MARTIN GARCIA NUÑO	***6966**	2,32		7	9	6	820	2500	6	3	41"03	8	APTO
599	MARTIN LOPEZ LUIS FERMIN	***3297**	2,59		10	17	10	762	2800	9	4	34"70	10	APTO
600	MARTIN MARRERO DAVID	***7651**	2,45		10	11	7	763	3000	10	5	34"83	10	APTO
603	MARTIN MARTIN YOHAMA	***3289**	2,32		7	11	7	764	2900	10	6	30"81	10	APTO
606	MARTIN PEREZ GABRIEL	***2914**	2,34		8	9	6	765	2500	6	2	35"23	10	APTO
613	MARTIN SUAREZ TOMAS JOSE	***8514**	2,19	2,23	6	8	5	767	2900	10	4	36"95	10	APTO
615	MARTINEZ HERNANDEZ ALEJANDRO FELIPE	***7586**	2,5		10	8	5	768	2500	6	5	31"83	10	APTO
616	MARTINEZ HERNANDEZ JOSE LUIS	***5589**	2,42		9	8	5	769	2500	6	6	32"95	10	APTO
619	MARTINEZ RODRIGUEZ ABEL	***6427**	2,68		10	18	10	770	2700	8	2	33"55	10	APTO
624	MATOS CASADO NOELIA	***3652**	2,06		6	86,42	10	771	2400	7	3	39"20	10	APTO
630	MEDINA ARMAS JEZABEL	***2013**	2,07		7	74,18	9	772	2400	7	4	53"26	6	APTO
633	MEDINA CABALLERO MARTIN	***9127**	2,53		10	8	5	773	2500	6	5	39	9	APTO
635	MEDINA CARDONA MIGUEL ANGEL	***5303**	2,45		10	10	7	774	2900	10	6	42"16	8	APTO



Aspirante	APELLIDOS / NOMBRE	DNI	SH1	SH2	NOTA	Marca	NOTA	Dorsal	Marca	NOTA	Calle	Marca	NOTA	Calificación
637	MEDINA GONZALEZ MARCOS JESUS	***2351**	2,22		6	11	7	775	2500	6	2	43"89	8	APTO
638	MEDINA GUEDES PABLO SAMUEL	***0400**	2,26		6	12	8	776	3100	10	3	29"81	10	APTO
649	MEDINA VALENTIN ULISES MANUEL	***3807**	2,41		9	11	7	777	2500	6	4	39"66	9	APTO
653	MELIAN SUAREZ JOSEP	***3082**	2,37		8	8	5	778	2600	7	5	39"59	9	APTO
655	MENDOZA BARREDA VICTOR ANGEL	***6170**	2,25		6	11	7	779	2500	6	6	37"49	10	APTO
657	MENDOZA DIAZ ABRAHAM	***6667**	2,44		9	10	7	821	2500	6	2	35"96	10	APTO
659	MENDOZA GARCIA AARON	***6819**	2,37		8	8	5	822	2700	8	3	41"27	8	APTO
660	MENDOZA GARCIA JONATHAN	***8205**	2,34		8	12	8	823	2900	10	4	34"44	10	APTO
671	MONTESDEOCA RAMIREZ JUAN RAYCO	***0095**	2,38		8	12	8	825	3000	10	5	42"46	8	APTO
673	MONTESDEOCA RODRIGUEZ OSCAR RUBEN	***2776**	2,21		6	9	6	826	2500	6	6	33"54	10	APTO
674	MONTESDEOCA SUAREZ NESTOR ODON	***6976**	2,32		7	16	9	827	2800	9	2	37"09	10	APTO
677	MONZON PEÑATE DAVID	***8202**	2,26		6	8	5	828	2600	7	3	41"30	8	APTO
679	MORALES GONZALEZ SAMUEL	***3629**	2,61		10	10	7	829	2600	7	4	32"72	10	APTO
680	MORALES HIDALGO DANIEL	***2649**	2,52		10	10	7	830	2800	9	6	37"59	10	APTO
682	MORALES MOTAS ADRIAN	***4099**	2,37		8	11	7	831	2800	9	5	38"48	9	APTO
683	MORALES NAVARRO JOSE ANGEL	***2051**	2,43		9	17	10	832	2800	9	6	42"04	8	APTO



Aspirante	APELLIDOS / NOMBRE	DNI	SH1	SH2	NOTA	Marca	NOTA	Dorsal	Marca	NOTA	Calle	Marca	NOTA	Calificación
684	MORALES SANTANA DAVID	***1772**	2,46		10	8	5	833	2500	6	2	38"24	9	APTO
687	MORAN CABRERA BARBARA ISABEL	***3137**	2,12		7	61,92	8	834	2400	7	3	40"62	10	APTO
689	MORENO ATECA DANIEL	***9542**	2,55		10	9	6	835	2500	6	4	33"69	10	APTO
695	MORENO RODRIGUEZ VERONICA ELENA	***9500**	2,1		7	45,02	6	836	2300	6	5	42"71	10	APTO
697	MORENO TEJERA CARLOS	***7055**	2,5		10	14	9	837	3100	10	6	36"24	10	APTO
700	NARANJO SUAREZ PAULA MARIA	***3098**	2		5	46,84	6	838	2300	6	2	42"17	10	APTO
704	NAVARRO GONZALEZ FRANCISCO	***1668**	2,31		7	9	6	839	2600	7	3	37"49	10	APTO
705	NAVARRO GONZALEZ-JONTE MIRIAM	***3419**	2,01		6	77,81	9	840	2400	7	4	40"41	10	APTO
714	NEGRIN MARRERO CARLOS MANUEL	***7092**	2,54		10	14	9	841	2700	8	5	36"96	10	APTO
715	NIÑO GARCIA-BELTRAN JUAN CARLOS	***7904**	2,38		8	10	7	842	2700	8	6	44"33	7	APTO
722	OJEDA PEÑATE EXPEDITO HIPOLITO	***8570**	2,35		8	10	7	843	2700	8	2	41"85	8	APTO
728	OMILIANI GONZALEZ KIRIAN AGUSTIN	***2616**	2,51		10	10	7	844	2800	9	3	31"45	10	APTO
735	ORTEGA MAYOR ARIDANE DEL CRISTO	***0561**	2,46		10	11	7	845	2500	6	4	37"24	10	APTO
738	ORTEGA QUINTANA AYTHAMY DE LOS REYES	***4523**	2,41		9	16	9	846	2900	10	5	33"75	10	APTO



Aspirante	APELLIDOS / NOMBRE	DNI	SH1	SH2	NOTA	Marca	NOTA	Dorsal	Marca	NOTA	Calle	Marca	NOTA	Calificación
740	ORTEGA SANTANA ANGEL AIRAM	***0731**	2,31		7	12	8	847	2600	7	6	33"54	10	APTO
745	PADRON SANTANA ADRIAN	***2738**	2,27		7	8	5	848	3000	10	2	47"21	6	APTO
746	PADRON SOSA JESUS ARMANDO	***4973**	2,58		10	11	7	849	2900	10	3	38"66	9	APTO
749	PALMES HERNANDEZ EDUARDO	***4003**	2,35		8	9	6	851	2800	9	4	35"36	10	APTO
753	PEÑA ALVAREZ JUAN ANTONIO	***8872**	2,44		9	10	7	852	2700	8	5	30"89	10	APTO
756	PEÑA FRANCO JOEL	***2069**	2,28		7	10	7	853	2500	6	6	39"31	9	APTO
758	PEÑA LOPEZ DANIEL	***5218**	2,2		5	10	7	854	2500	6	2	37"61	10	APTO
759	PEÑA NODA ESTEFANIA	***5946**	2,15		8	63,08	8	855	2400	7	3	42"52	8	APTO
768	PERDOMO SANTANA IVAN	***8139**	2,25		6	13	8	856	2600	7	4	36"66	10	APTO
770	PERERA DE LA CRUZ MOISES	***9826**	2,17	2,61	10	9	6	857	2600	7	5	40"98	9	APTO
772	PEREZ ABREU ELIAS SALVADOR	***2919**	2,18	2,22	6	11	7	858	2700	8	6	34"33	10	APTO
773	PEREZ ACEVEDO LAURA	***5246**	2,07		7	61,91	8	859	2300	6	2	46"26	8	APTO
774	PEREZ ALMEIDA CARLOS	***4808**	2,62		10	10	7	860	2700	8	3	33"12	10	APTO
777	PEREZ BENITEZ REBECA	***0691**	2,25		10	72,77	9	861	2800	10	4	42"01	10	APTO
778	PEREZ CABRERA ACOIDAN	***4332**	2,52		10	8	5	862	2500	6	5	35"28	10	APTO
780	PEREZ CASTRO KEVIN	***3182**	2,53		10	10	7	863	2700	8	6	31"80	10	APTO
784	PEREZ GONZALEZ FRANCISCO JAVIER	***3183**	2,43		9	9	6	864	2500	6	2	27"81	10	APTO



Aspirante	APELLIDOS / NOMBRE	DNI	SH1	SH2	NOTA	Marca	NOTA	Dorsal	Marca	NOTA	Calle	Marca	NOTA	Calificación
785	PEREZ GONZALEZ JOSE AURELIO	***7246**	2,49		10	9	6	865	2500	6	3	41"67	8	APTO
786	PEREZ GUERRA JORGE	***7290**	2,73		10	9	6	866	2600	7	4	41"96	8	APTO
790	PEREZ HERNANDEZ PATRICIA DEL PINO	***6756**	2,19		9	64,48	8	867	2400	7	5	41"24	10	APTO
792	PEREZ LLARENA ANTONIO JORDAN	***1981**	2,51		10	8	5	869	2600	7	2	35"05	10	APTO
794	PEREZ MARTIN ISABEL	***5298**	2,31		10	44,81	5	870	2500	6	3	36"44	10	APTO
798	PEREZ MORALES MIRIAM INMACULADA	***2914**	2,09		7	46,3	6	871	2500	8	4	32"13	10	APTO
804	PEREZ SANTANA GUILLERMO AYOSE	***9424**	2,6		10	12	8	872	2600	7	5	32"92	10	APTO
807	PEREZ SANTANA SANDRO	***9613**	2,23		6	10	7	873	2800	9	6	34"74	10	APTO
808	PEREZ SILVA SAULO MANUEL	***8024**	2,3		7	12	8	874	2600	7	2	39"31	9	APTO
809	PEREZ SOSA LIRIA RAQUEL	***8985**	2,04		6	52,62	7	875	2300	6	3	49"25	7	APTO
810	PEREZ TORRES CRISTIAN ELIGIO	***3192**	2,38		8	8	5	876	2600	7	4	34"57	10	APTO
812	PEREZ ZERPA DAVID	***7721**	2,35		8	9	6	877	2600	7	5	38"29	9	APTO
813	PIERGENTILI GUTIERREZ LUCA ADRIAN	***7391**												NP SH (APLAZAMIENTO)
814	PINA PAREDES JOSE MARIA	***9552**	2,26		6	12	8	878	2600	7	6	43"76	8	APTO
815	PINEDA CRUZ ADARGOMA TANAUSU	***3503**	2,27		7	15	9	879	2600	7	2	39"11	9	APTO
817	PLASENCIA SANTANA ANDRES DEL CARMEN	***4745**	2,38		8	8	5	880	2600	7	3	36"36	10	APTO



Aspirante	APELLIDOS / NOMBRE	DNI	SH1	SH2	NOTA	Marca	NOTA	Dorsal	Marca	NOTA	Calle	Marca	NOTA	Calificación
818	PONCE FERNANDEZ MARÍA DEL VALLE	***3810**	2,14		8	55,28	7	881	2300	6	4	38"53	10	APTO
822	PULIDO SANTANA ALEXIS CARLOS	***1931**	NULO	2,32	7	8	5	Certifica do						NP COOP (APLAZAMIENTO)
826	QUESADA VEGA JUAN CARLOS	***1373**	2,32		7	8	5	883	2600	7	5	31"81	10	APTO
834	QUINTANA GARCIA CRISTINA	***2792**	2,02		6	46,82	6	885	2300	6	6	51"85	7	APTO
835	QUINTANA LA CAPRIA JUAN DANIEL	***1454**	2,26		6	9	6	886	2800	9	2	36"10	10	APTO
836	QUINTANA LORENZO PABLO	***4818**	2,39		9	8	5	887	2800	9	3	40"37	9	APTO
838	QUINTANA MARTIN MOISES ELIAS	***2341**	2,32		7	10	7	888	2600	7	4	39"96	9	APTO
840	QUINTANA RAMIREZ ARMANDO	***1302**	2,38		8	8	5	889	3100	10	5	39"39	9	APTO
845	RAMIREZ ALMEIDA SAMUEL	***9303**	2,22		6	15	9	890	2800	9	6	40"42	9	APTO
846	RAMIREZ ARUP VICTOR ANTHON	***7508**	2,34		8	10	7	891	2600	7	2	32"78	10	APTO
848	RAMIREZ LIRIA JUAN MIGUEL	***2098**												NP SH (APLAZAMIENTO)
849	RAMIREZ LOPEZ OSIRIS GLORIA	***0830**	1,93	2,03	6	49,58	6	892	2300	6	3	44"76	9	APTO
850	RAMIREZ MEDINA JOSE DAVID	***0300**	2,35		8	11	7	893	2700	8	NP Nat	NP Nat	NP Nat	NP Nat (APLAZAMIENTO)
854	RAMIREZ TORRES SAUL	***2288**	2,36		8	12	8	894	3100	10	4	33"84	10	APTO
857	RAMOS CORDERO JUAN FRANCISCO	***1023**	2,43		9	12	8	895	2700	8	5	36"79	10	APTO



Aspirante	APELLIDOS / NOMBRE	DNI	SH1	SH2	NOTA	Marca	NOTA	Dorsal	Marca	NOTA	Calle	Marca	NOTA	Calificación
858	RAMOS FRANCES ANTONIO JUAN	***6130**	2,31		7	17	10	896	2900	10	6	31"55	10	APTO
859	RAMOS GUEDES ABRAHAM	***4980**	2,49		10	16	9	897	2700	8	2	39"65	9	APTO
865	RAMOS TEJERA JUAN LUIS	***2087**	2,34		8	8	5	899	2600	7	3	37"10	10	APTO
866	RAMOS VAN-WANROOY ADAY JOSE	***4958**	2,56		10	9	6	900	2600	7	4	35"19	10	APTO
868	RAVELO SANTANA JENNIFER DEL CARMEN	***9121**	1,98	2,06	6	45,96	6	901	2300	6	5	52"94	6	APTO
869	RAVELO TRUJILLO ADRIAN	***1212**	2,32		7	9	6	902	2500	6	6	33"93	10	APTO
876	REYES RODRIGUEZ ALEJANDRO	***1119**	2,36		8	10	7	904	2600	7	2	38"51	9	APTO
877	REYES SANCHEZ JUAN ISAAC	***5110**	2,28		7	15	9	905	2800	9	3	36"46	10	APTO
878	REYES SANTANA AARON	***8547**	2,21		6	10	7	906	2500	6	4	45"23	7	APTO
881	RIOS MONTERO AIRAM	***9648**	2,16	2,31	7	10	7	907	2500	6	5	38"56	9	APTO
886	ROBAINA BETANCOR PEDRO VICENTE	***8281**	2,11	2,38	8	9	6	908	2500	6	6	35"32	10	APTO
887	ROBAINA ORTEGA DAVID JERONIMO	***1392**	2,22		6	10	7	909	2600	7	2	36"41	10	APTO
888	ROBAINA SANCHEZ BEATRIZ	***3297**	2,04		6	47	6	910	2300	6	3	42"53	10	APTO
893	RODRIGUEZ BORDON DAILOS ANGEL	***4762**	2,32		7	12	8	911	2800	9	4	35"10	10	APTO
896	RODRIGUEZ DENIZ VANESA NIEVES	***2765**	1,83	2	5	64,72	8	912	2300	6	5	49"86	7	APTO



Aspirante	APELLIDOS / NOMBRE	DNI	SH1	SH2	NOTA	Marca	NOTA	Dorsal	Marca	NOTA	Calle	Marca	NOTA	Calificación
902	RODRIGUEZ GARCIA MOISES	***8117**	2,24		6	11	7	913	2800	9	6	45"99	7	APTO
906	RODRIGUEZ GONZALEZ ALVARO FERNANDO	***4136**	2,26		6	12	8	914	2800	9	2	36"08	10	APTO
913	RODRIGUEZ MARTIN GERMAN	***9425**	2,33		8	8	5	915	2500	6	3	42"35	8	APTO
914	RODRIGUEZ MARTIN JOSE LUIS	***2005**	2,4		9	10	7	916	2600	7	4	43"73	8	APTO
921	RODRIGUEZ ORTEGA ESTEBAN	***0509**	2,41		9	10	7	917	2900	10	5	35"85	10	APTO
924	RODRIGUEZ PEREZ MARTA	***9592**	2,08		7	45,3	6	918	2300	6	6	41"75	10	APTO
929	RODRIGUEZ RAMOS EDUARDO JESUS	***9090**	NULO	2,31	7	8	5	919	2500	6	2	39"21	9	APTO
931	RODRIGUEZ ROBAINA MARTIN JESUS	***8766**	2,25		6	10	7	920	2800	9	3	46"11	7	APTO
939	RODRIGUEZ SUAREZ BENTOR NAREME	***6413**	2,38		8	8	5	921	2700	8	4	38"27	9	APTO
945	RODRIGUEZ ZERPA ANCOR ALBY	***1351**	2,28		7	13	8	922	2700	8	5	31"98	10	APTO
946	ROGER SUAREZ MIRIAM MARIA	***0689**	1,95	2,03	6	74,65	9	923	2400	7	6	48"39	8	APTO
947	ROMAY FALCON ANIBAL	***7572**	2,19	2,26	6	9	6	924	2900	10	2	31"39	10	APTO
951	ROMERO QUEVEDO JESUS ALBERTO	***0132**	2,48		10	10	7	925	2800	9	3	39"29	9	APTO
958	ROSARIO SARMIENTO REBECA	***1034**	1,84	2,07	7	57,01	7	935	2400	7	4	38"51	10	APTO
960	RUBIO RUIZ NACOR	***2807**	2,43		9	17	10	927	2500	6	5	35"57	10	APTO



Aspirante	APELLIDOS / NOMBRE	DNI	SH1	SH2	NOTA	Marca	NOTA	Dorsal	Marca	NOTA	Calle	Marca	NOTA	Calificación
962	RUIZ RIOS DAILOS DE JESUS	***8006**	2,44		9	9	6	928	2600	7	6	33"91	10	APTO
963	SAAVEDRA LOPEZ ELOY ISRAEL	***2484**	2,26		6	14	9	929	2600	7	2	32"86	10	APTO
964	SAAVEDRA OJEDA MIGUEL ANGEL	***1005**	2,23		6	8	5	930	2500	6	3	40"87	9	APTO
972	SANCHEZ AZORIN IVAN	***8103**	NP SH	NP SH	NP SH	NP SH	NP SH	NP SH	NP SH	NP SH	NP SH	NP SH	NP SH	NP SH (APLAZAMIENTO)
982	SANCHEZ GONZALEZ LAURA	***3282**	2,11		7	47,57	6	931	2300	6	4	36"35	10	APTO
983	SANCHEZ GUEDES ADRIAN	***4635**	2,31		7	9	6	932	2800	9	5	34"48	10	APTO
984	SANCHEZ HERNANDEZ ALEJANDRO	***4567**	2,2		5	8	5	933	2500	6	6	38"27	9	APTO
985	SANCHEZ HERNANDEZ ALEJANDRO	***8321**	2,4		9	8	5	934	2800	9	2	33"74	10	APTO
986	SANCHEZ HERNANDEZ JUAN ANDRES	***1908**	2,49		10	10	7	936	2600	7	3	33"69	10	APTO
990	SANCHEZ MORENO SARAY	***8264**	NULO	2,11	7	55,3	7	937	2400	7	4	42"36	10	APTO
994	SANCHEZ SANTANA JONATAN	***0600**	2,42		9	8	5	NP COOP						NP COOP (APLAZAMIENTO)
996	SANCHEZ SANTANA NEREA	***3515**	1,78	2,14	8	53,86	7	938	2600	9	5	32"67	10	APTO
998	SANCHEZ YANEZ HECTOR	***7825**	2,51		10	8	5	939	2500	6	6	41"32	8	APTO
999	SANCHEZ-FERRAGUT LLORENS JOSE RAMON	***8319**	2,44		9	12	8	940	2700	8	2	34"98	10	APTO
1003	SANTANA ALSO GUSTAVO	***3136**	2,41		9	13	8	941	2600	7	3	37"47	10	APTO



Aspirante	APELLIDOS / NOMBRE	DNI	SH1	SH2	NOTA	Marca	NOTA	Dorsal	Marca	NOTA	Calle	Marca	NOTA	Calificación
1007	SANTANA CABRERA JESUS	***5111**	2,31		7	11	7	943	2500	6	5	28"97	10	APTO
1011	SANTANA DIAZ JOSUE	***8374**	2,44		9	10	7	944	2700	8	6	45"99	7	APTO
1019	SANTANA GUERRERO AITOR	***3304**	NULO	2,31	7	13	8	945	2500	6	2	34"84	10	APTO
1020	SANTANA HENRIQUEZ FABIAN	***4513**	NP SH	NP SH	NP SH	NP SH	NP SH	NP SH	NP SH	NP SH	NP SH	NP SH	NP SH	NP SH (APLAZAMIENTO)
1022	SANTANA HERNANDEZ CELSO ALEXANDER	***7548**	2,34		8	12	8	946	2900	10	3	37"92	10	APTO
1025	SANTANA HERNANDEZ JORGE	***4074**	2,35		8	14	9	947	3100	10	4	35"98	10	APTO
1026	SANTANA HERNANDEZ RAFAEL ALEJANDRO	***9356**	2,21		6	9	6	948	2500	6	5	41"95	8	APTO
1032	SANTANA MARTEL SERGIO	***8912**	2,43		9	8	5	949	2500	6	6	40"23	9	APTO
1034	SANTANA MENDOZA CHRISTIAN	***5275**	2,66		10	9	6	950	2700	8	2	39"99	9	APTO
1041	SANTANA OLIVA LUIS ALBERTO	***4657**	2,33		8	17	10	951	2700	8	3	39"80	9	APTO
1044	SANTANA PEREZ JAIME	***1924**	2,18	2,26	6	9	6	952	2600	7	4	28"80	10	APTO
1046	SANTANA QUINCOCES IMANOL	***5418**	2,31		7	14	9	953	2800	9	5	38"68	9	APTO
1048	SANTANA RIVERO JORDAN	***8022**	1,8	2,37	8	12	8	954	2500	6	6	40"51	9	APTO
1049	SANTANA RODRIGUEZ ABIAN	***3394**	2,25		6	13	8	955	2500	6	2	41"49	8	APTO
1052	SANTANA SANCHEZ YURI AARON	***1115**	2,28		7	17	10	956	2700	8	3	34"18	10	APTO



Aspirante	APELLIDOS / NOMBRE	DNI	SH1	SH2	NOTA	Marca	NOTA	Dorsal	Marca	NOTA	Calle	Marca	NOTA	Calificación
1056	SANTANA SANTANA LUCAS	***5924**	2,47		10	8	5	957	2800	9	4	33"93	10	APTO
1057	SANTANA SANTANA MARCO NESTOR	***7162**	2,58		10	12	8	958	2700	8	5	39"40	9	APTO
1060	SANTANA SUAREZ JUAN EULISES	***8202**												NP SH (APLAZAMIENTO)
1066	SANTIAGO HERNANDEZ DANIEL	***2840**	2,33		8	12	8	959	2700	8	6	30"64	10	APTO
1070	SANTOS PRAMVALL KARL OSCAR	***8212**	2,26		6	11	7	960	2700	8	2	36"26	10	APTO
1076	SARMIENTO SANTANA RAYCO	***1865**	2,26		6	12	8	961	2600	7	3	35"46	10	APTO
1077	SEGURA ESPINO JORGE DANIEL	***3874**	2,3		7	12	8	962	2800	9	4	38"13	9	APTO
1078	SEGURA SANCHEZ MARIO	***4194**	2,54		10	13	8	963	3000	10	5	41"04	8	APTO
1084	SOCORRO OJEDA MARCOS	***3283**	2,39		9	8	5	965	2600	7	6	34"86	10	APTO
1087	SOSA KHAROUFAH JONATAN AFTIMIOS	***8829**	2,17	2,42	9	8	5	966	2500	6	2	43"10	8	APTO
1089	SOSA SANTANA KEVIN ELEAZAR	***6207**	2,35		8	10	7	967	2600	7	3	40"23	9	APTO
1096	SUAREZ CORUJO ORLANDO JESUS	***7868**												NP SH (APLAZAMIENTO)
1100	SUAREZ DENIZ HECTOR	***6914**	2,33		8	11	7	969	2500	6	4	36"82	10	APTO
1107	SUAREZ LOVELLE ESAU	***8652**	2,34		8	10	7	971	2800	9	5	36"41	10	APTO
1109	SUAREZ MARTIN TANAUSU	***1624**	2,37		8	10	7	972	2500	6	6	40"39	9	APTO
1110	SUAREZ PADRON DANIEL NAUZET	***5215**	2,54		10	9		974	2500	6	2	37"44	10	APTO
1113	SUAREZ RAMIREZ ALEJANDRO	***3674**	2,49		9	10	7	975	2500	6	3	34"73	10	APTO



Aspirante	APELLIDOS / NOMBRE	DNI	SH1	SH2	NOTA	Marca	NOTA	Dorsal	Marca	NOTA	Calle	Marca	NOTA	Calificación
1114	SUAREZ RAMIREZ JERONIMO FRANCISCO	***7076**	NULO	2,31	7	8	5	976	2600	7	4	32"43	10	APTO
1116	SUAREZ RODRIGUEZ FRANCISCO JONATHAN	***6095**	NULO	2,34	8	10	7	977	2600	7	5	36"11	10	APTO
1123	SUAREZ SUAREZ LIONEL PEDRO	***3759**	2,41		9	17	10	979	2500	6	6	35"13	10	APTO
1131	TORRES MARQUEZ JUAN JOSE	***3676**	NULO	2,33	8	9	6	980	2600	7	7	37"65	10	APTO
1132	TORRES RAMIREZ ANTONIO RAMON	***4615**	NP SH	NP SH	NP SH	NP SH	NP SH	NP SH	NP SH	NP SH	NP SH	NP SH	NP SH	NP SH (APLAZAMIENTO)
1133	TORRES SUAREZ NICANOR	***2726**	2,19	2,31	7	10	7	981	2500	6	2	35"44	10	APTO
1134	TORRES TEJERA SONIA	***9583**	2		5	46,9	6	982	2300	6	3	42	10	APTO
1136	TOUALI OUALI NASSIM	***3371**	2,36		8	16	9	983	2700	8	4	31"63	10	APTO
1137	TRAVIESO AVILA NAHUM JOSE	***1938**												NP SH (APLAZAMIENTO)
1139	TRUJILLO BOSA YERAY FRANCISCO	***7824**	2,32		7	13	8	984	2600	7	5	36"22	10	APTO
1143	TRUJILLO RODRIGUEZ ORLANDO MANUEL	***1645**	2,53		10	18	10	985	2600	7	6	32"86	10	APTO
1144	TRUJILLO SANCHEZ CARLOS JAVIER	***9456**	2,48		10	10	7	986	2600	7	7	37"57	10	APTO
1147	VALERON MERINO FRANCISCO MIGUEL	***2736**	2,18	2,25	6	8	5	720	2500	6	2	37"49	10	APTO



Aspirante	APELLIDOS / NOMBRE	DNI	SH1	SH2	NOTA	Marca	NOTA	Dorsal	Marca	NOTA	Calle	Marca	NOTA	Calificación
1150	VALIDO SANTANA ROBERTO AGONEY	***4800**	2,36		8	8	5	721	2700	8	3	36"78	10	APTO
1156	VEGA MORALES JOSE MARIA	***8692**	2,27		7	12	8	722	2600	7	4	39"26	9	APTO
1157	VEGA PEREZ ALBERTO	***2995**												NP SH (APLAZAMIENTO)
1158	VEGA SANCHEZ MANUEL ALEJANDRO	***0100**	2,29		7	10	7	723	2900	10	5	33"75	10	APTO
1163	VEGA SOSA ALBERTO JAVIER	***0513**	2,22		6	10	7	725	2600	7	6	42"38	8	APTO
1165	VEGA ZERPA CRISTIAN ADRIAN	***1997**	2,48		10	14	9	726	2700	8	2	40"60	9	APTO
1168	VERA ARTILES CARMELO JESUS	***8760**	2,29		7	17	10	727	2500	6	3	48"47	6	APTO
1173	VIERA SANTANA FRANCISCO LORENZO	***2734**	1,96	2,46	10	10	7	728	2700	8	4	35"90	10	APTO
1176	YAMAGUCHI PADILLA NAOE GLORIA	***7461**	1,94	2	5	47,06	6	729	2300	6	5	34"63	10	APTO

